¿QUE NECESITO PARA PONER MI RADIO EN INTERNET?

Si su radio actualmente funciona vía terrestre en AM o FM, asumimos que ya cuenta con equipo de cómputo, consolas o mixers y micrófonos, ***por lo tanto, únicamente necesitará contratar cualquiera de nuestros planes*** de Radio Streaming y también debe contar con lo que se le indica a continuación:

- 01 Cable (debe tener una punta 3.5 mm y otra punta de ¼ de pulgada, rca o XLR Canon) como referencia en imágenes:







- 01 Computadora (PC) con Windows 8 o Windows 10 y con tarjeta de audio adicional para un mejor desempeño *(es opcional esta computadora ya que también se puede utilizar en la misma computadora donde programa su radio).*

Cable: Conectar en la consola en la parte de salida general o MAIN OUT y el otro extremo del cable en la misma computadora *(también puede ser en otro pc adicional),* pero en la parte de LINE IN (en la tarjeta de audio de color celeste), es decir todo lo que ingresa a consola (música, micrófonos) tiene que salir por MAIN OUT (Salida general) y la computadora recepciona y eso se envía a Internet.



ADICIONALMENTE se instala en la computadora un software pare enviar la señal de audio a Internet como es Opticodec o Butt *(cualquiera de los 2)*

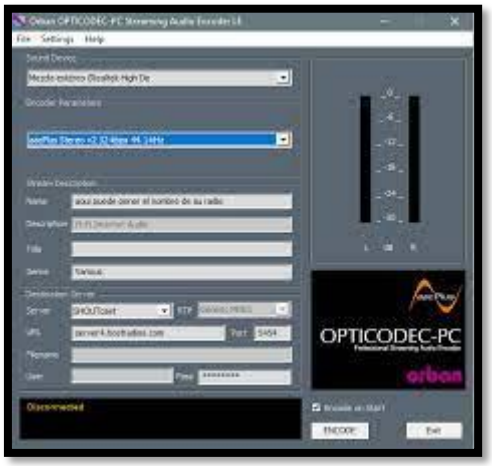

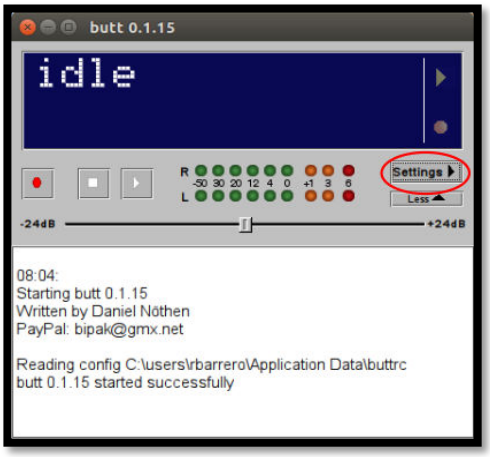

Descargar Opticodec: *https://reproplay.com/descargas/opticodec_pc_le.rar*
Descargar Butt: *https://reproplay.com/descargas/butt-0.1.37-setup.zip*

- Internet estable *(500 kbps de subida como mínimo)* recomendable por cable de red.
- Página Web o blog para poder incrustar el reproductor y puedan sus oyentes escuchar su radio en vivo.

* Esta es solamente una sugerencia básica pero muy funcional, sin embargo, usted puede implementar su cabina de radio con mejores equipos, cables, etc.

Para mayor información y soporte puede escribirnos vía WhastApp: http://wa.me/51941510266